

**UCHWAŁA NR XIV/106/2016**  
**RADY GMINY PRZASNYSZ**  
**z dnia 19 lutego 2016 r.**

**w sprawie wyrażenia zgody na sprzedaż nieruchomości**

Na podstawie art. 18 ust. 2 pkt 9 lit. „a” ustawy z dnia 8 marca 1990 roku o samorządzie gminnym (Dz. U. z 2015 r., poz. 1515 ze zm.) oraz art. 37 ust. 1 i art. 28 ustawy z dnia 21 sierpnia 1997 o gospodarce nieruchomościami (Dz. U. z 2015 r., poz. 1774 ze zm.) oraz Rozporządzenia Rady Ministrów z dnia 14 września 2004 r. w sprawie sposobu i trybu przeprowadzania przetargów oraz rokowań na zbycie nieruchomości (Dz. U. z 2014r., poz. 1490 ze zm.), Rada Gminy Przasnysz uchwala, co następuje:

§ 1.

Wyraża się zgodę na sprzedaż w drodze przetargu nieruchomości zabudowanej, położonej w miejscowości Bartniki, oznaczonej w ewidencji gruntów jako działki nr 84/2 o powierzchni 0,5209 ha dla której w Sądzie Rejonowym w Przasnyszu prowadzona jest księga wieczysta nr OS1P/00022590/4.

§ 2.

Szczegółowy przebieg granic nieruchomości przeznaczonej do sprzedaży, określa mapa, która stanowi załącznik do Uchwały.

§ 3.

Wykonanie uchwały powierza się Wójtowi Gminy Przasnysz.

§ 4.

Uchwała wchodzi w życie z dniem podjęcia.

**PRZEWODNICZĄCY**  
**Rady Gminy Przasnysz**

*Andrzej Sekuna*

Załącznik Nr 1  
do Uchwały Nr XIV/106/2016 Rady Gminy Przasnysz  
z dnia 19 lutego 2016 r.

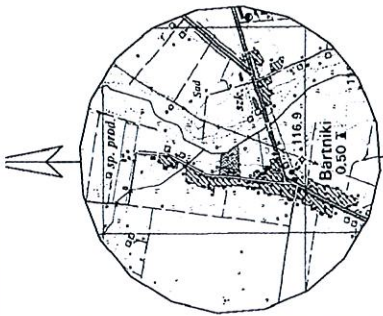

Szkic orientacyjny  
Skala 1:25000

**PRZEWODNICZĄCY**  
Rady Gminy Przasnysz  
*Andrzej Sokuna*

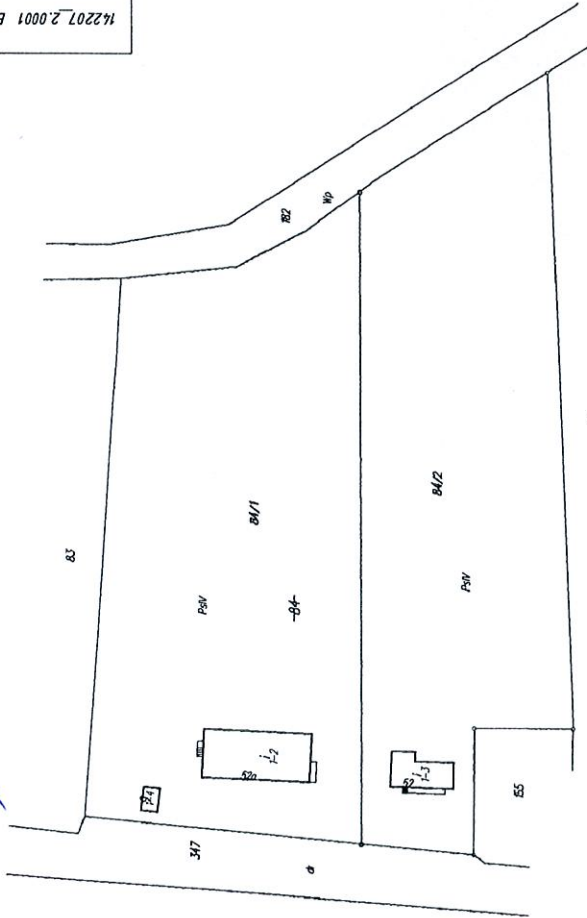

Wykaz zmian danych ewidencyjnych dotyczących działki			Stan przed podziałem		Nomenklatura prawna		Stan po podziale	
Obr.	Nr jed.	Nr dz.	Rodzaj uz. i klasy	Pow (ha)	Nr dz. proj.	Nr dz. proj.	Rodzaj uz. i klasy	Pow (ha)
142207_2.0001	Bartniki	84	PsIV	1,1021	DEC.6.68214.4.2011	84/1	PsIV	0,5813
							Razem	0,5813
						84/2	PsIV	0,5209
							Razem	0,5209
							Ogółem	1,1022

Podpisz się, że niniejszy dokument został opracowany w wyniku prac geodezyjnych i kartograficznych, których rezultaty zawiera opisaną mapę ewidencyjną zasobu geodezyjnego i kartograficznego	STAROSTA PRZASNYSKI
Opisan powyższy podziałowy zasób geodezyjny i kartograficzny jest zgodny z danymi z ewidencji gruntów i budynków	P.1422. 2015, 1164
Data wykonania operacji geodezyjnej i kartograficznej	29.12.2015
Imię i nazwisko i podpis osoby odpowiedzialnej za opracowanie	up. STAROSTY

mgr inż. Igor Hül  
Kierownik Powiatowego Ośrodka  
Dokumentacji Geodezyjnej i Kartograficznej

Niniejszy projekt podziału nieruchomości został zatwierdzony decyzją wydaną z up. Wójta Gminy Przasnysz z dnia 14.01.2011 r. Nr 54/2.2016.08

Z up. Wójta  
mgr inż. Krzysztof Słotach  
Kierownik Referatu Gospodarki  
Przemysłowej i Korfundamentalnej

Wykazane na mapie granice nieruchomości przyjęte według stanu uwidocznionego w ewidencji gruntów i budynków.  
USŁUGI GEODEZYJNE  
Lech Tomaszewski  
ul. Młota, Skłodowska-Curie 1116  
06-300 Przasnysz, tel. 602 589 204  
-550422465-

Mapa z projektem podziału nieruchomości  
KW OS1P/00022590/4, DEC.6.68214.4.2011  
Podział dokonano na podstawie ustawy z dnia 21 sierpnia 1997r. o gospodarce nieruchomościami.

Skala  
1:1000

Jedn. ewid.: 14-2207\_2 Przasnysz  
Obręb ewid.: 14-2207\_2.0001 Bartniki  
Miejscowość: Bartniki

Mapa niniejsza na podstawie pomiaru własnego, materiałów archiwalnych oraz danych z ewidencji gruntów i budynków  
Wykonat. geod. GEODETA UPRAWNIENY  
Zaśw. MGPIB N/1265  
Lech Tomaszewski  
06-300 Przasnysz, ul. Młota, Skłodowska-Curie 1116  
tel. 602 589 204

Data 16.12.2015r.